

BOSCH ビデオクライアント

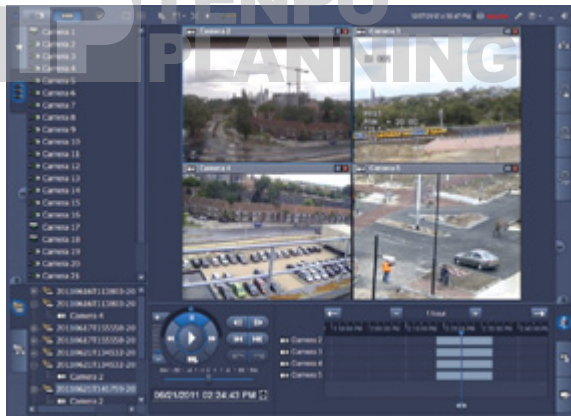

ビデオクライアント Bosch Video Client



特長

- 複数カメラのライブ表示
- ローカル録画およびスナップショット
- PTZ コントロールとデジタルズーム
- ストレージからの再生とエクスポート
- 物体検出検索とフォレンジックサーチ

ネットワーク接続されたカメラのライブ表示および録画再生のための

Windows PC アプリケーションソフトウェア

Video Clientは、ネットワーク接続されたカメラのライブ表示および録画再生のためのWindows PCアプリケーションソフトウェアです。ソフトウェアパッケージはライブ表示/録画再生アプリケーションとConfiguration Managerから構成されています。Configuration Managerソフトウェアにより、サポートされているデバイスの設定が可能です。スタンドアロン型のプレーヤーは、他のワークステーションソフトウェアを使用せずに、録画再生および映像信頼性の確認が行えます。パッケージには、システムのインストールを支援するセットアップウィザードが含まれています。

Video Clientソフトウェアは、小規模のカメラシステムのインストールに最適化されています。最大16台のカメラを無償でサポートしています。追加ライセンスを購入すると、サポート台数は128まで増やすことができます。

VRM Video Recording Managerなど、Boschの録画ソリューション上でライセンスを取得しているIPカメラは、無償で録画および再生することができます。

カメラ16台までのシステム構成例

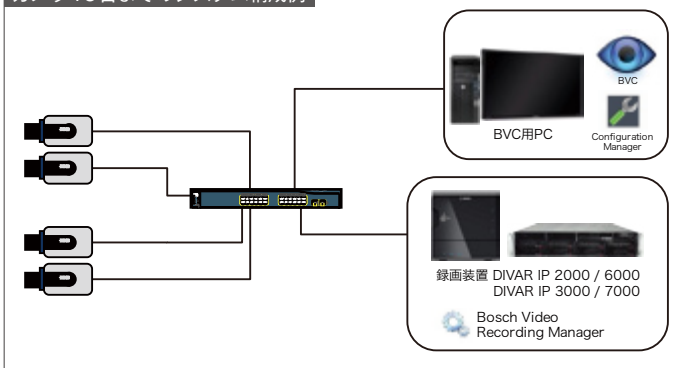

BVCとBVMSの違い

項目	BVC(ver1.7)	BVMS (ver5.5)
システム構成	端末型	サーバークライアント型
最大カメラ接続数	128台	200,000台
ライブ再生	○	○
録画再生	○	○
フォレンジックサーチ	○	○
アラーム通知	△	○
PTZカメラ制御	○	○
マップ表示	x	○
モバイル対応	x	○
拠点統合化	x	○
アクセスコントロールの統合	x	○
ITシステムとの統合	x	○

システム要件

PC の最低要件	
オペレーティングシステム	Windows 7(32および64 ビット) Windows 8 / 8.1(32および64 ビット)
グラフィックソフトウェア	DirectX 9.0C March 2009アップデート
プロセッサ	Intel Pentium Dual Core 3.0 GHz または互換品
RAM	4GB以上
ハードディスクの空き容量	10GB
グラフィックカード	NVIDIA GeForce 8600 以上
ネットワークインターフェース	100 / 1000 BaseT

機能

ライブ表示	<ul style="list-style-type: none"> ・ カメラ接続および物体検出のステータスを含む、カメラのリスト(すべてのIPカメラおよびエンコーダーデバイス) ・ カメラ接続および物体検出のステータスを含む、ユーザー指定のお気に入りビューのリスト ・ ステータスを含む、アラームおよびリレーのリスト ・ リレーのアクティブ化/非アクティブ化(開閉) ・ ローカル録画、物体検出インジケータ、デジタルズーム、およびPTZコントロールを含む、ライブカメラ画像を表示する標準のマルチスクリーングリッド ・ ローカル録画、物体検出インジケータ、デジタルズーム、およびPTZコントロールを含む、ライブカメラ画像を表示するユーザー指定のマルチスクリーングリッド ・ ツールバー: <ul style="list-style-type: none"> - ライブと再生の切り替え - ユーザー固有の設定(モニターウォールのレイアウトを含む) - マルチスクリーングリッドの選択(1、2x2、3x3、4x4) - 装飾モードの選択 - ウィンドウ/フルスクリーンの切り換え - シーケンス機能の選択 - 音声および音量調節 - Configuration Manager へのショートカット - ログオフとヘルプ ・ スナップショット(BMP、JPG、またはPNG形式)のタスクパネル、お気に入りビューのデザイン、および簡易再生 ・ PTZ カメラ制御コンソール ・ ログおよびエクスポートタスクのステータスのパネル ・ デコーダーおよびモニターウォールでのライブカメラストリームの表示 ・ 自動追跡対応ドームカメラにて、分割画面上をシングルクリックすることにより物体を自動追跡
録画再生表示	<ul style="list-style-type: none"> ・ IntuiKey による、主要ライブ表示機能の操作 ・ カメラリスト(すべてのIPカメラおよびエンコーダーデバイス) ・ ウィンドウ内デジタルズームを含む、1または2x2カメラ用の再生ウィンドウ ・ トリックモード再生および映像スクラッチングを含む、再生シャトル制御コンソール ・ カレンダー、時間範囲検索機能、およびエクスポート選択を含む、最大4台のカメラの同時タイムライン表示 ・ エクスポートされた録画とスナップショットの再生 ・ スナップショット(BMP、JPG、またはPNG形式)、簡易再生、物体検出検索、およびIVA 検索用のタスクパネル ・ 検索結果リストからの録画再生 ・ IntuiKey による、主要な再生機能の操作
Configuration Manager	<ul style="list-style-type: none"> ・ サポートされているすべてのデバイスの詳細設定

オーダー情報

製品名	型番	チャンネル数	概要
ベースライセンス	—	16	
Video Client 1 カメラライセンス	BVC-ESIP01A	ベースライセンス+1	カメラチャンネル
Video Client 8 カメラライセンス	BVC-ESIP08A	ベースライセンス+8	拡張ライセンス
Video Client 16 カメラライセンス	BVC-ESIP16A	ベースライセンス+16	
Video Client 32 カメラライセンス	BVC-ESIP32A	ベースライセンス+32	
Video Client 48 カメラライセンス	BVC-ESIP48A	ベースライセンス+48	
Video Client 64 カメラライセンス	BVC-ESIP64A	ベースライセンス+64	
Video Client 80 カメラライセンス	BVC-ESIP80A	ベースライセンス+80	
Video Client 96 カメラライセンス	BVC-ESIP96A	ベースライセンス+96	
Video Client 112 カメラライセンス	BVC-ESIP112A	ベースライセンス+112	

※ベースライセンス:16チャンネルまで無償。チャンネル拡張時には別途ライセンスが必要です。
※BVC単体での継続録画はできません。別途iSCSIストレージ・VRMが必要になります。